
NODON
الإنشاءات والبناء العالمي
مقاولات عامة | إنشاءات | تشطيبات
رؤية VISION 2030
المملكة العربية السعودية
KINGDOM OF SAUDI ARABIA
جلول إنشائية بمعايم جودة عالية
نسخة رقم 3
برروبنا الشركة 2026 ©



من نحن

شركة **الإنشاءات والبناء العالمي** شركة سعودية رائدة في مجال الهندسة والإنشاءات والتشطيبات منذ عام 2014م

وتركز بشكل أساسي على المشاريع الصناعية والتجارية والخاصة وضمنت الشركة من بين أفضل المقاولين بالمملكة العربية السعودية وشعارنا هو : **نبني الجودة لمستقبل أفضل**



الرؤية

نسعى لأن تكون خدماتنا الهندسية الأفضل في إلهام العملاء لتحقيق أعلى قيمة لمشاريعهم الهندسية

الرسالة

استغلال إبداعنا غير المحدود وخبراتنا المتنوعة في مجال الدراسات والتصميم والتخطيط العمراني والإشراف على تنفيذ المشاريع لتحقيق أفضل قيمة للمشاريع وبشكل ريادي ومبتكر

قيمنا

- التميز والجودة
- الالتزام والابتكار
- القيادة والعالمية
- المهنية والاحتراف
- الريادة والإبداع

سابقة الأعمال

جميع الحقوق محفوظة 2026 ©

مشاريعنا التنفيذية



مجموعة من المشاريع التي نفذتها
شركة مدن البناء المرتفع للمقاولات

والتي تعكس خبرتنا في تنفيذ المشاريع
الإنشائية وفق أعلى معايير الجودة
والاحترافية

مع الالتزام بالدقة في التنفيذ
والجدول الزمني

لتحقيق تطلعات عملائنا في مختلف
القطاعات

الإنشاءات | التشطيبات | البنية التحتية | الإشراف على التنفيذ

المملكة العربية السعودية

المقاولات العامة

جميع الحقوق محفوظة 2026 ©

مشاريعنا التنفيذية



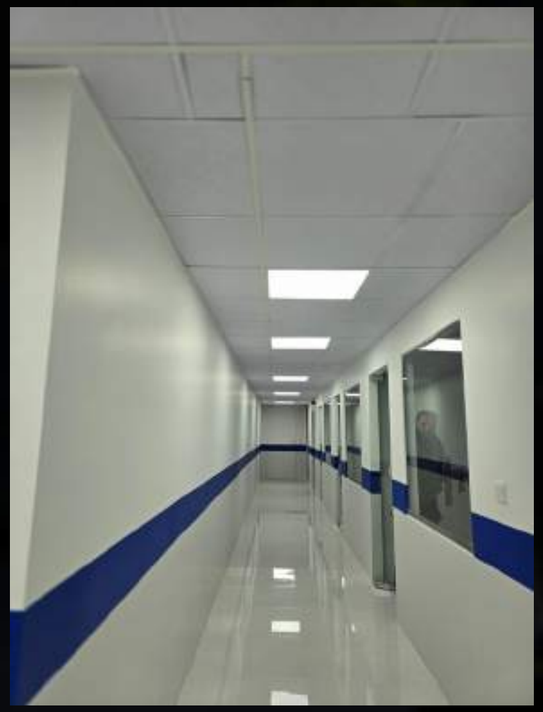

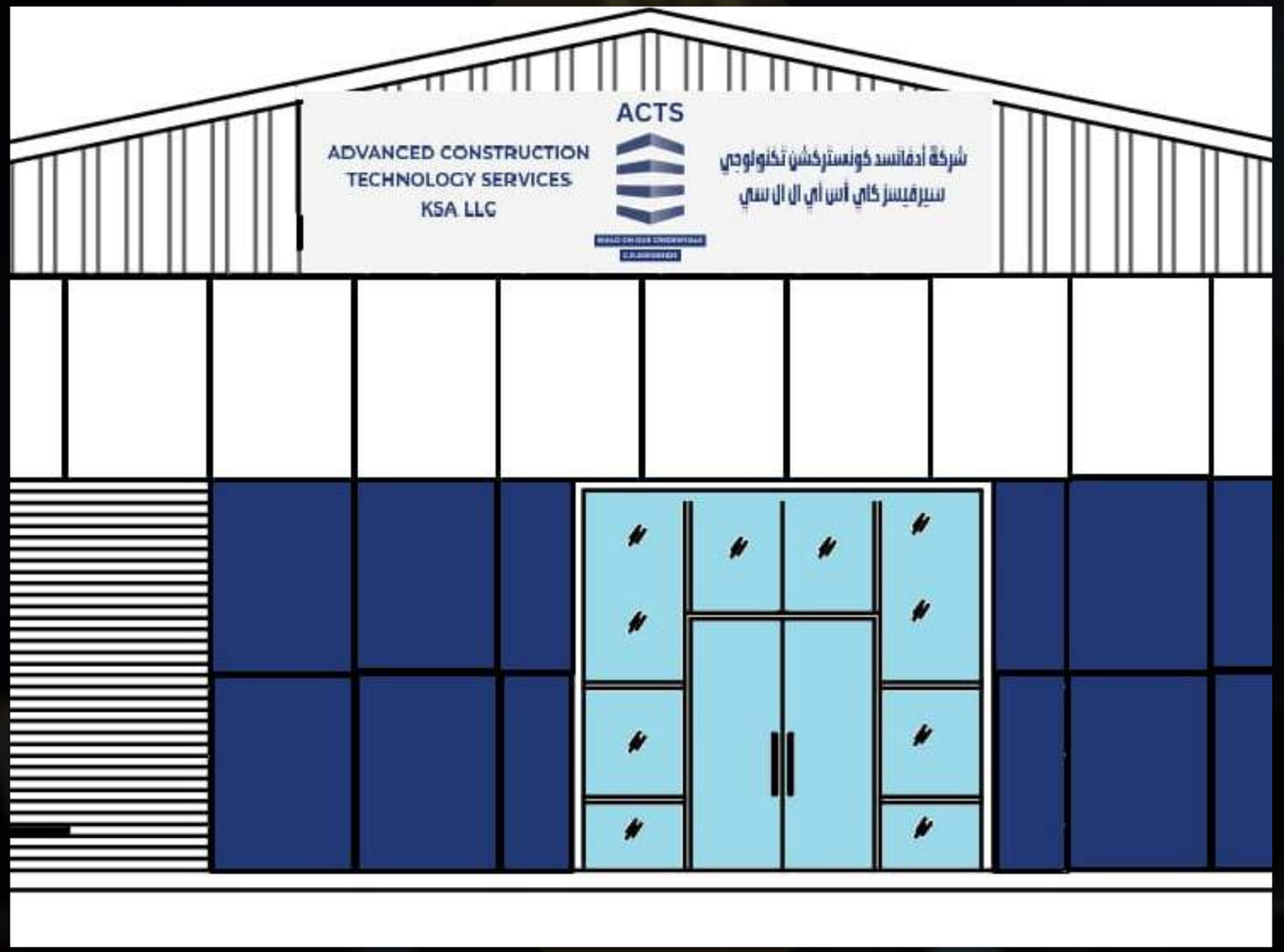



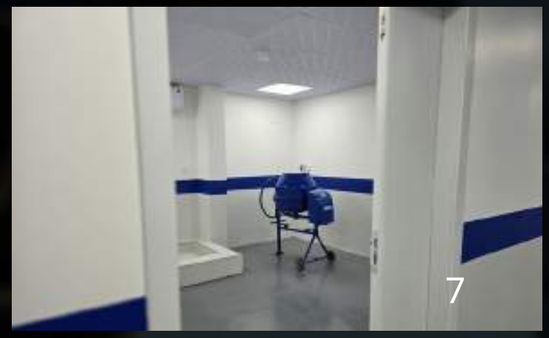

جميع الحقوق محفوظة 2026 ©

مشاريعنا التنفيذية



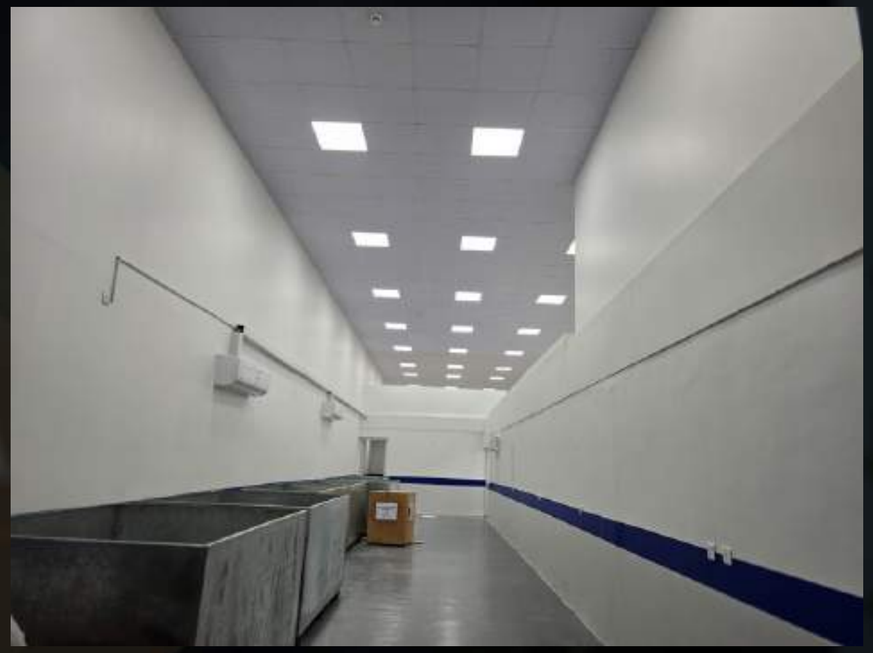



جميع الحقوق محفوظة 2026 ©

مشاريعنا التنفيذية





جميع الحقوق محفوظة 2026 ©

مشاريعنا التنفيذية

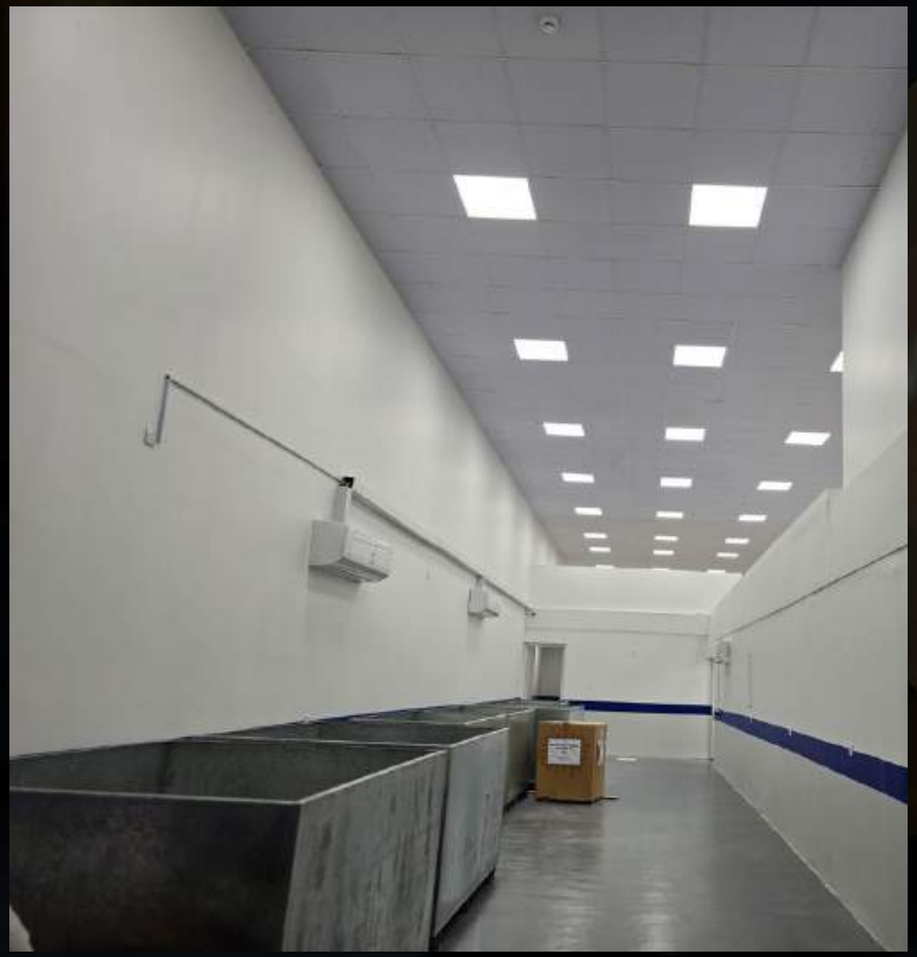



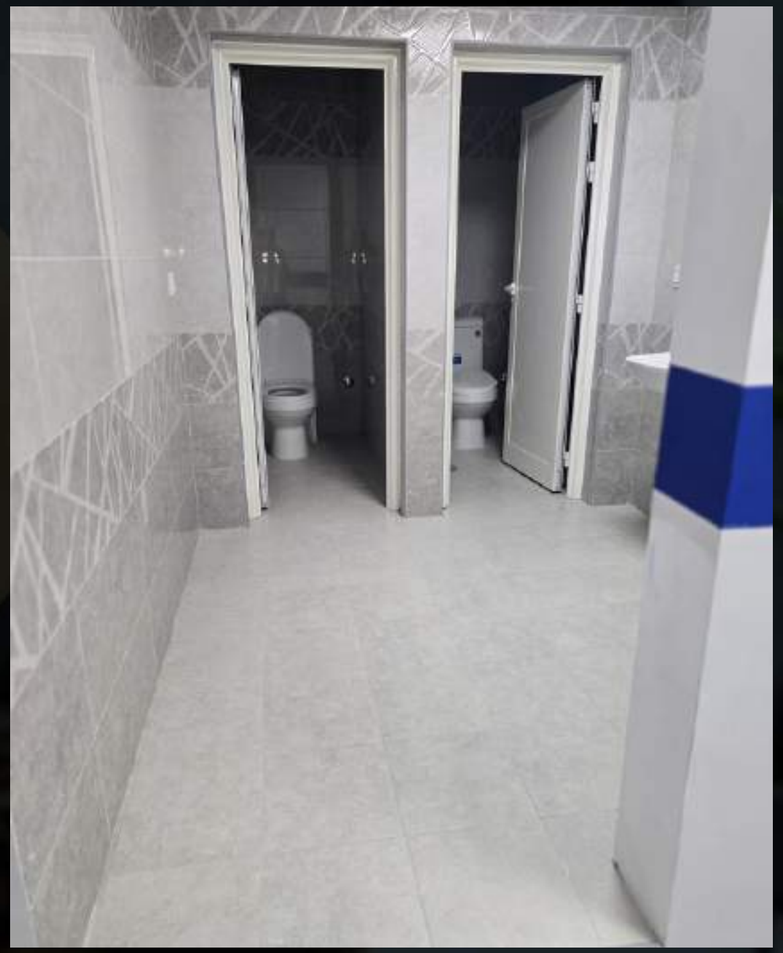

جميع الحقوق محفوظة 2026 ©

مشاريعنا التنفيذية







جميع الحقوق محفوظة 2026 ©

مشاريعنا التنفيذية





جميع الحقوق محفوظة 2026 ©

مشاريعنا التنفيذية







جميع الحقوق محفوظة 2026 ©

مشاريعنا التنفيذية





جميع الحقوق محفوظة 2026 ©

مشاريعنا التنفيذية





جميع الحقوق محفوظة 2026 ©

مشاريعنا التنفيذية









جميع الحقوق محفوظة 2026 ©

مشاريعنا التنفيذية







جميع الحقوق محفوظة 2026 ©

مشاريعنا التنفيذية





جميع الحقوق محفوظة 2026 ©

مشاريعنا التنفيذية





جميع الحقوق محفوظة 2026 ©

مشاريعنا التنفيذية







جميع الحقوق محفوظة 2026 ©

مشاريعنا التنفيذية





جميع الحقوق محفوظة 2026 ©

مشاريعنا التنفيذية

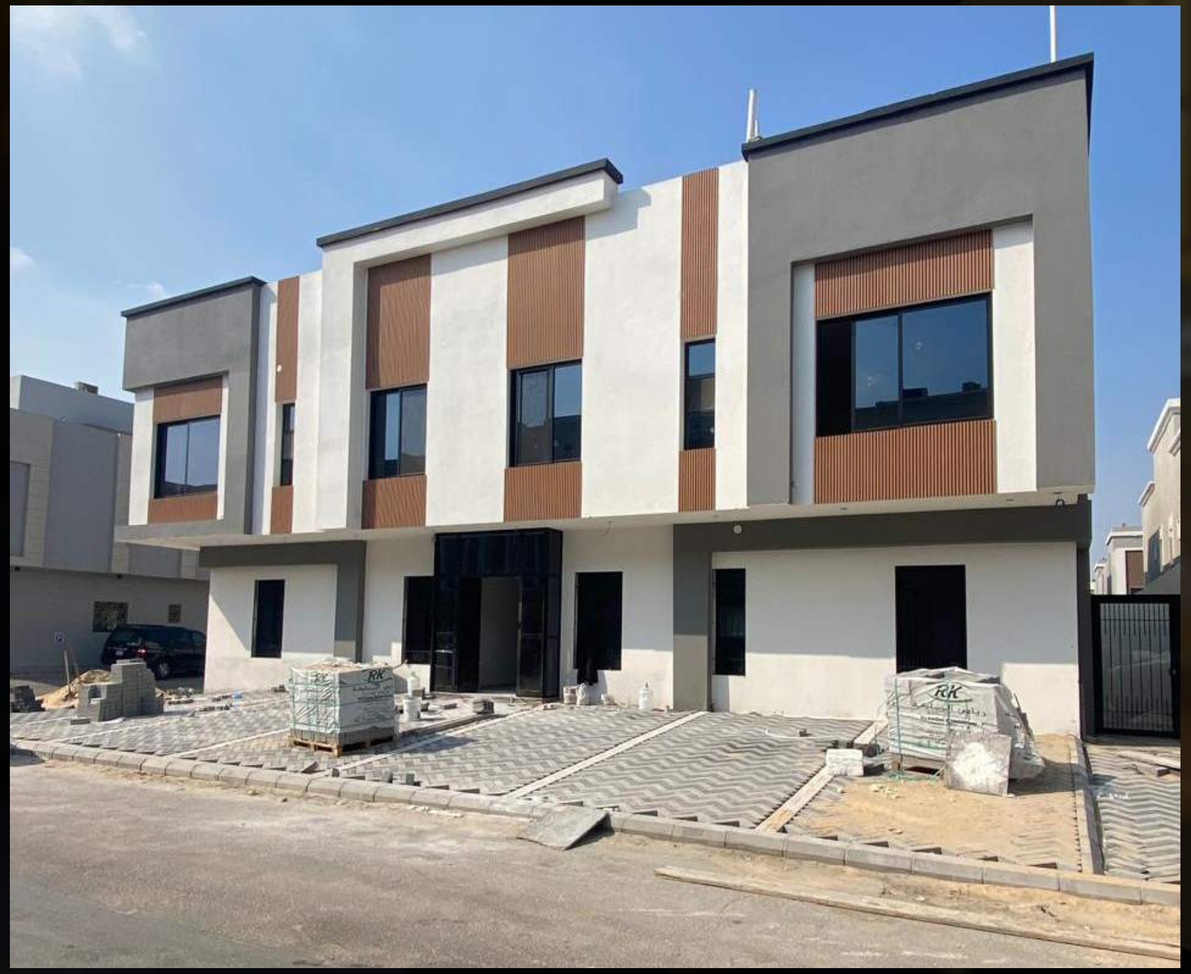



جميع الحقوق محفوظة 2026 ©

مشاريعنا التنفيذية







جميع الحقوق محفوظة 2026 ©

مشاريعنا التنفيذية















جميع الحقوق محفوظة 2026 ©

مشاريعنا التنفيذية







جميع الحقوق محفوظة 2026 ©

مشاريعنا التنفيذية





جميع الحقوق محفوظة 2026 ©

مشاريعنا التنفيذية





جميع الحقوق محفوظة 2026 ©

مشاريعنا التنفيذية





جميع الحقوق محفوظة 2026 ©

مشاريعنا التنفيذية







جميع الحقوق محفوظة 2026 ©

مشاريعنا التنفيذية





جميع الحقوق محفوظة 2026 ©

مشاريعنا التنفيذية









جميع الحقوق محفوظة 2026 ©

مشاريعنا التنفيذية





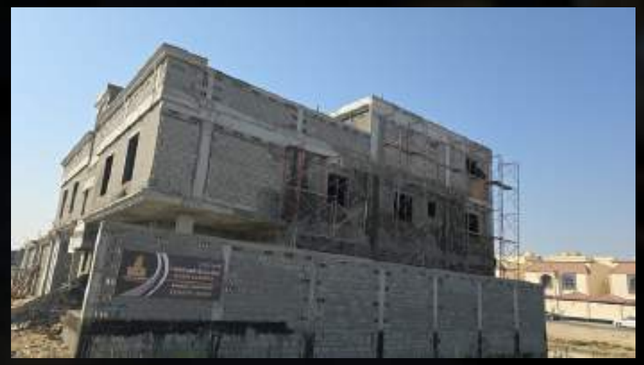



جميع الحقوق محفوظة 2026 ©

مشاريعنا التنفيذية





جميع الحقوق محفوظة 2026 ©

مشاريعنا التنفيذية





جميع الحقوق محفوظة 2026 ©

مشاريعنا التنفيذية





جميع الحقوق محفوظة 2026 ©

مشاريعنا التنفيذية



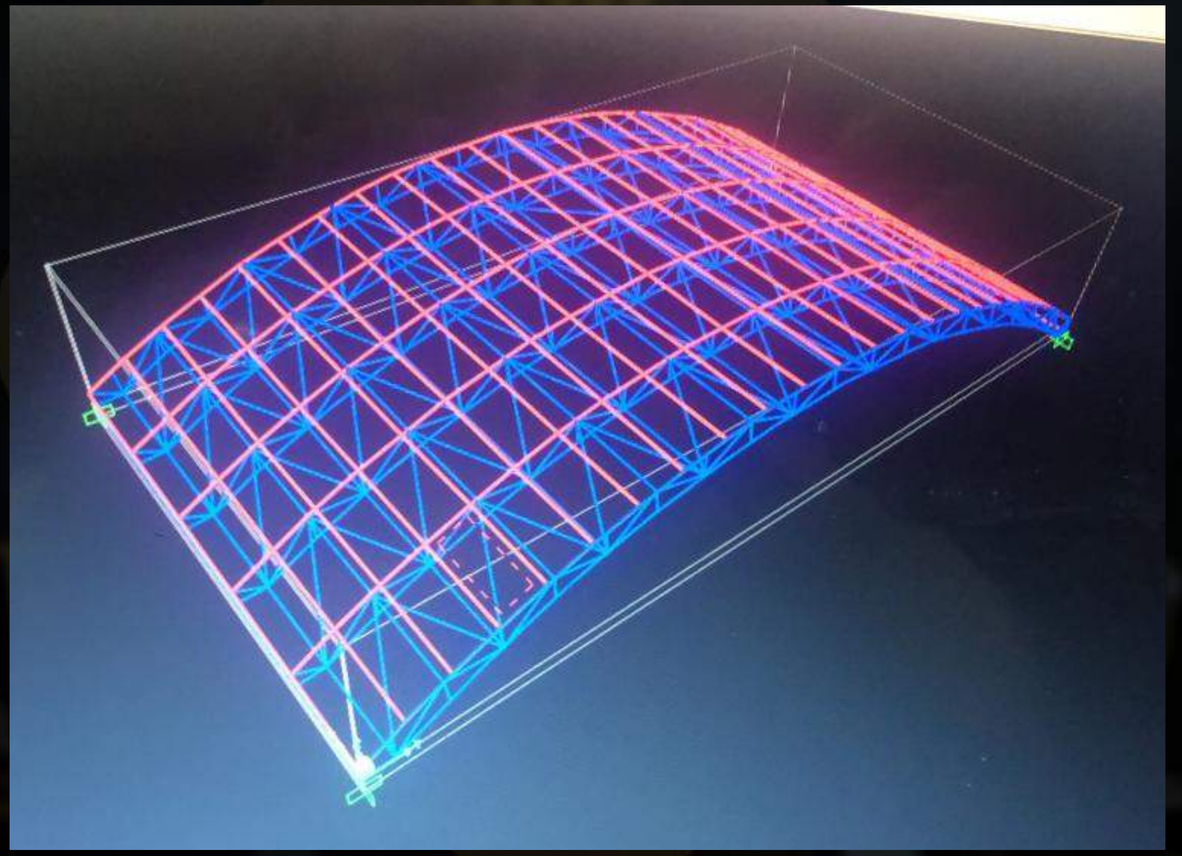





جميع الحقوق محفوظة 2026 ©

مشاريعنا التنفيذية







جميع الحقوق محفوظة 2026 ©

مشاريعنا التنفيذية





جميع الحقوق محفوظة 2026 ©

مشاريعنا التنفيذية







جميع الحقوق محفوظة 2026 ©

مشاريعنا التنفيذية



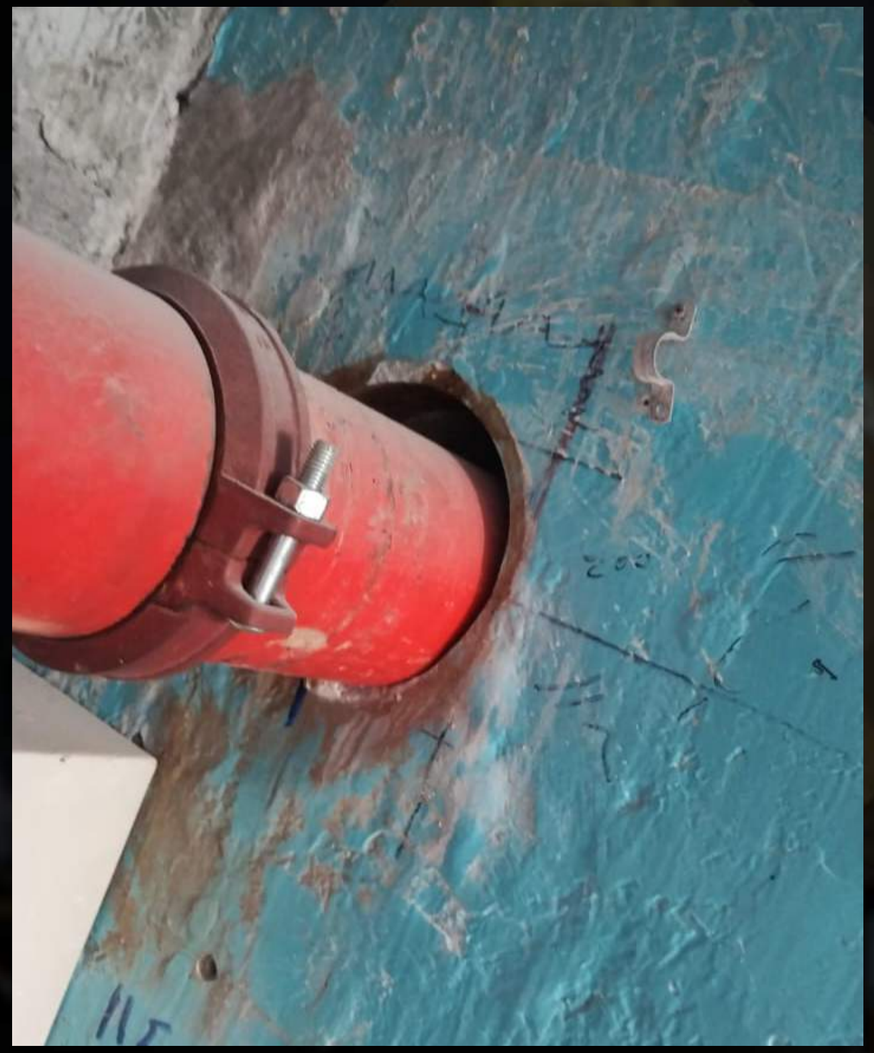



جميع الحقوق محفوظة 2026 ©

مشاريعنا التنفيذية





جميع الحقوق محفوظة 2026 ©

مشاريعنا التنفيذية









جميع الحقوق محفوظة 2026 ©

مشاريعنا التنفيذية





جميع الحقوق محفوظة 2026 ©

مشاريعنا التنفيذية



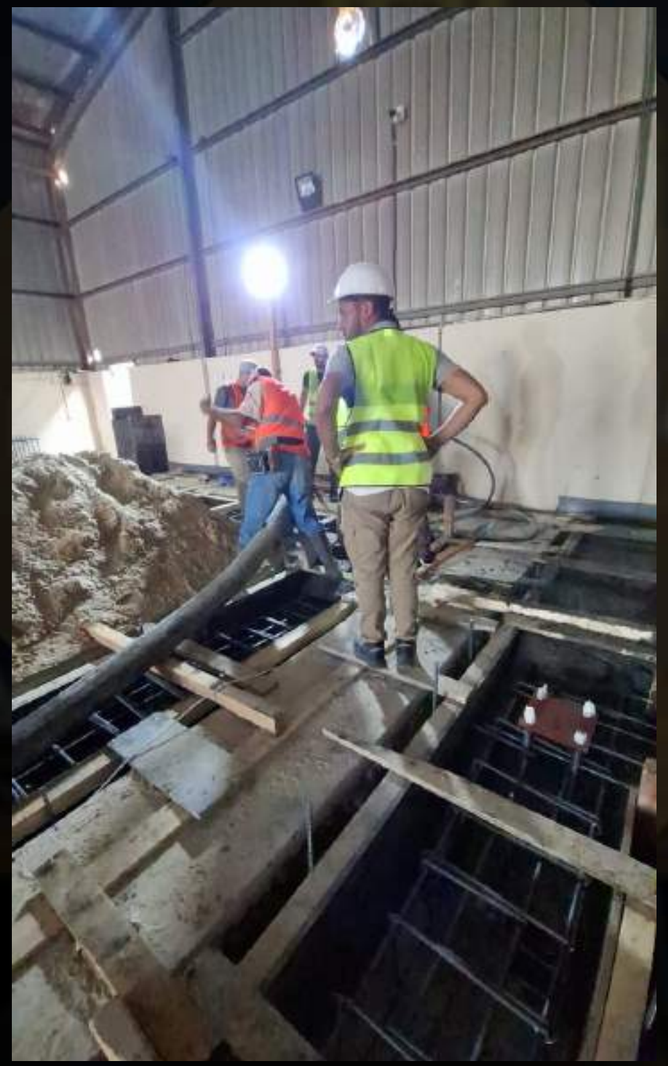



جميع الحقوق محفوظة 2026 ©

مشاريعنا التنفيذية







جميع الحقوق محفوظة 2026 ©

مشاريعنا التنفيذية









جميع الحقوق محفوظة 2026 ©

مشاريعنا التنفيذية











جميع الحقوق محفوظة 2026 ©

مشاريعنا التنفيذية





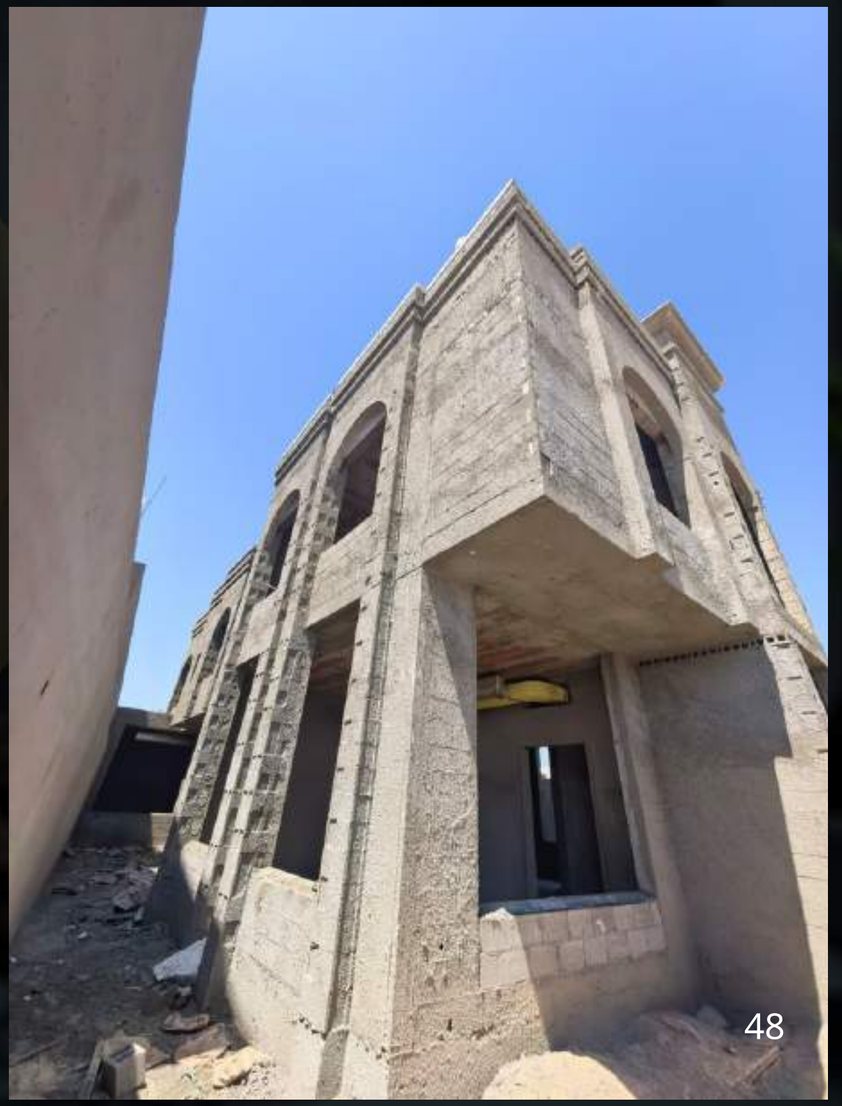

جميع الحقوق محفوظة 2026 ©

مشاريعنا التنفيذية









جميع الحقوق محفوظة 2026 ©

مشاريعنا التنفيذية







جميع الحقوق محفوظة 2026 ©

مشاريعنا التنفيذية





جميع الحقوق محفوظة 2026 ©

مشاريعنا التنفيذية













جميع الحقوق محفوظة 2026 ©

مشاريعنا التنفيذية







جميع الحقوق محفوظة 2026 ©

مشاريعنا التنفيذية













جميع الحقوق محفوظة 2026 ©

مشاريعنا التنفيذية





جميع الحقوق محفوظة 2026 ©

مشاريعنا التنفيذية













جميع الحقوق محفوظة 2026 ©

مشاريعنا التنفيذية







جميع الحقوق محفوظة 2026 ©

مشاريعنا التنفيذية







ROYAL COMMISSION FOR JUBAIL & YANBU
ROYAL COMMISSION IN JUBAIL

الهيئة الملكية للجبيل و ينبع
الهيئة الملكية بالجبيل

ROYAL COMMISSION PROJECT MANAGEMENT DEPARTMENT (PMD)

OWNER : Advanced Construction Technology Services. (ACTS).
PROJECT : PROPOSED ADDITIONAL (LAB)
LOCATION : LOT(19) - BLOCK (5E) - SECTION (E) JUBAIL INDUSTRIAL CITY
LEASE AGREEMENT : 3 - 07 - 048 - B49D

SCOPE OF WORK : PROPOSED ADDITIONAL LAB DATE :5/2024

MJEC Engineering Consultancy
MIYOOL AL JUBAIL ENGINEERING CONSULTACY OFFICE







جميع الحقوق محفوظة 2026 ©

مشاريعنا التنفيذية









جميع الحقوق محفوظة 2026 ©

مشاريعنا التنفيذية







جميع الحقوق محفوظة 2026 ©

مشاريعنا التنفيذية







جميع الحقوق محفوظة 2026 ©

مشاريعنا التنفيذية







جميع الحقوق محفوظة 2026 ©

مشاريعنا التنفيذية

















جميع الحقوق محفوظة 2026 ©

مشاريعنا التنفيذية







جميع الحقوق محفوظة 2026 ©

مشاريعنا التنفيذية





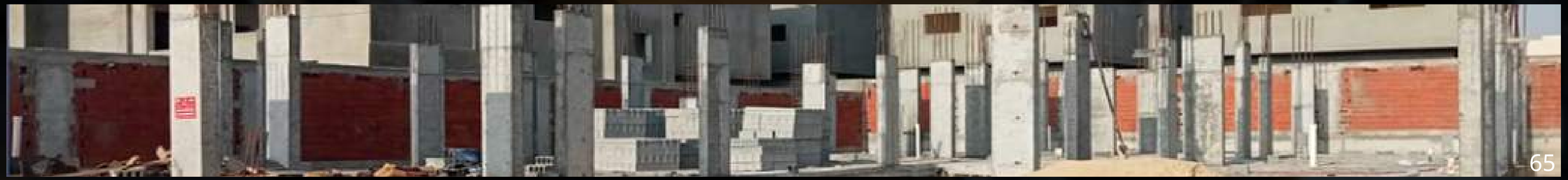



للتواصل مع فريق العمل

المدير التنفيذي/ 0509412321

naderelgamal333@gmail.com